

Verkehrsführungsplan zur Ausleitung des Verkehrs Fahrtrichtung Salzburg

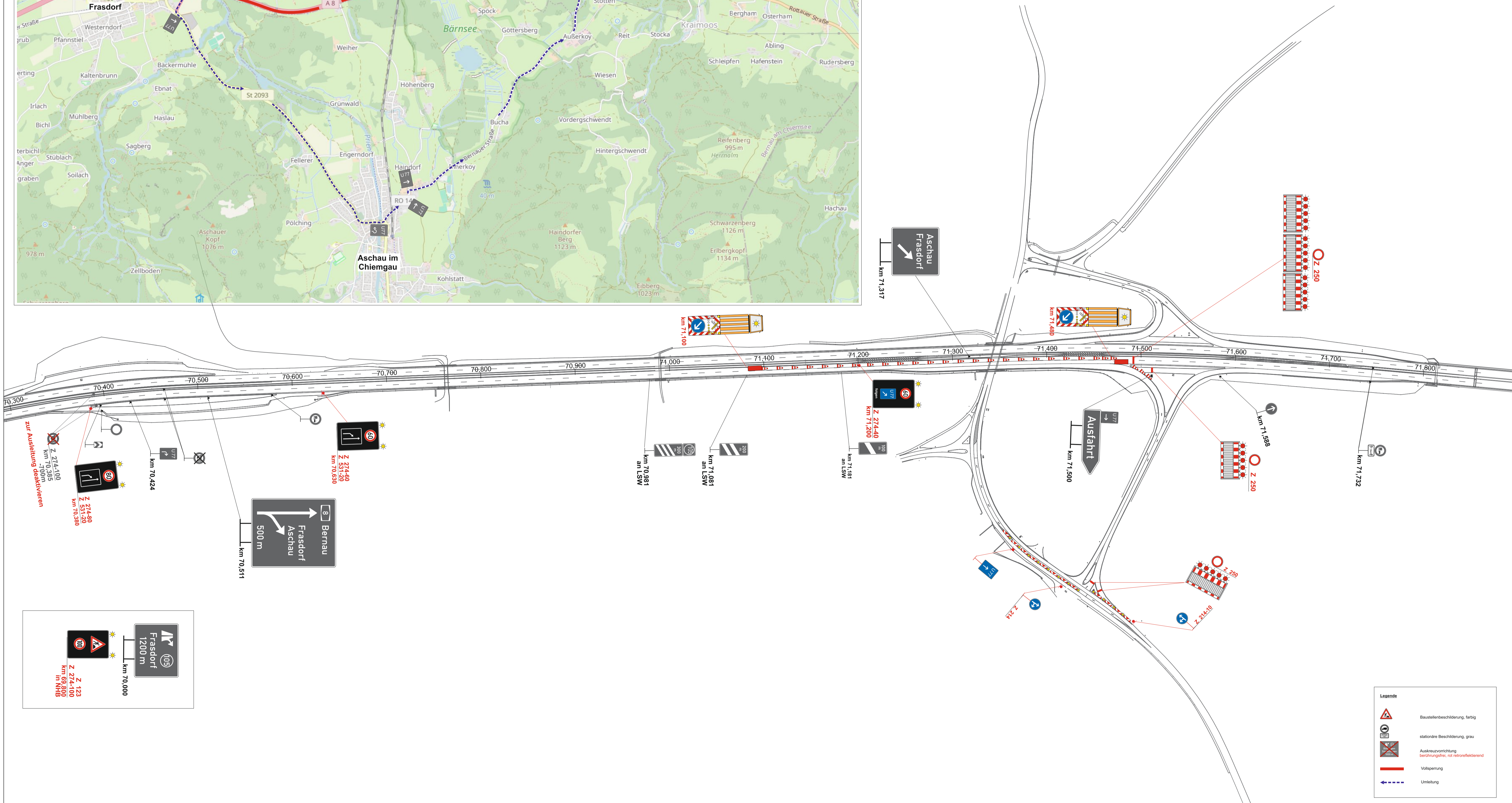
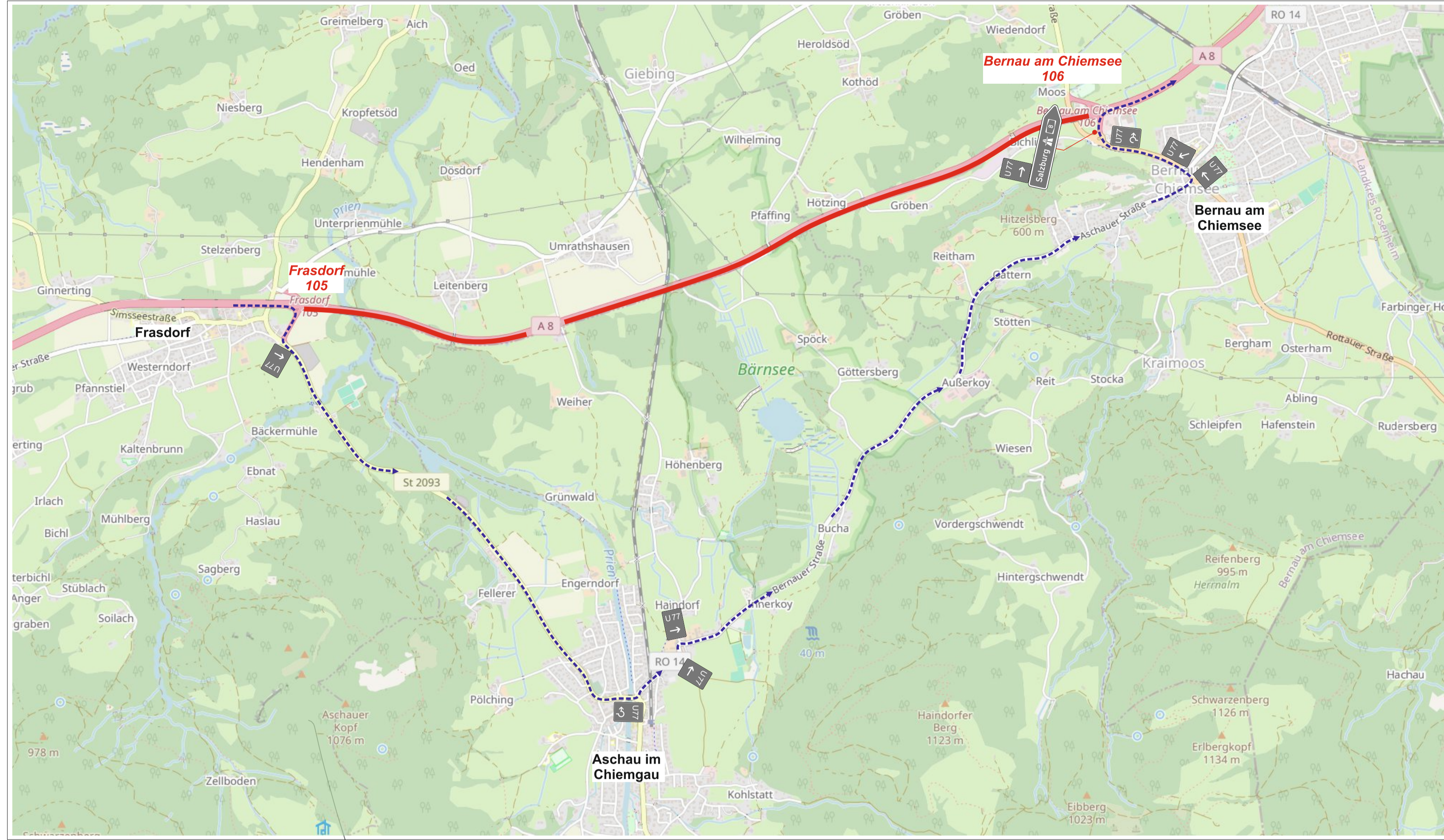

Ausführungsplanung		Projekt-Nr.:	
Zeppelin Rental GmbH Baustellen- und Verkehrssicherung Falkkirchener Str. 14 85551 Kirchheim		Bearb.:	Datum
		Gez.:	M.R.
		Gepr.:	
		Datum	Gez.
		Geprüft	

Die Autobahn		bearbeitet	
Südbayern		freigegeben	
Seidstr. 7 - 11, 80335 München		Projekt-Nr.	

Nr.	Art der Änderung	Datum	Zeichen

Lagesystem	Stand Kataster
Höhensystem	Stand Vermessung

Vollsperrung FR Salzburg AS 105 Frasdorf - AS 106 Bernau am Chiemsee

Die Autobahn GmbH des Bundes		Unterlage / Blatt-Nr.: 1(2)
Straße / Abschnitt-Nr. / Station: AB / 1180 / 1,760 bis AB / 1180 / 2,360		von Bau-km ---- bis Bau-km ----
PROJIS-Nr.: 09.999903.20	Maßstab: 1 : 2000	

BAB A 8 Rosenheim - Bundesgrenze (Salzburg) 6-streifige Erweiterung zw. Achenmühle und Bernauer Berg

Ersatzneubau BW 119
Brücke GVS Umratshausen - Seehaus über A8
Betriebskilometer 73+100 bis 73+700

Legende	
	Baustellenbeschilderung, farbig
	stationäre Beschilderung, grau
	Auskreuzvorrichtung berührungsfrei, rot retroreflektierend
	Vollsperrung
	Umleitung

